NADAČNÍ FOND AVAST

2013

VÝROČNÍ ZPRÁVA NADAČNÍHO FONDU AVAST

OBSAH

A.
ÚVOD
Úvodní slovo Jarmily Baudišové
Základní Informace
Poslání
Správní rada, Dozorčí rada a Pracovníci nadačního fondu
Náš příběh

B.
PROGRAMY NADAČNÍHO FONDU AVAST 2013
V roce 2013 jsme...
Dlouhodobí partneři
Fond zaměstnanců AVAST
Otevřený fond správní rady

C.
ČINNOST NADAČNÍHO FONDU AVAST JAKO SOUČÁST SPOLEČENSKÉ ODPOVĚDNOSTI FIRMY AVAST SOFTWARE
Filantropické ceny
Zapojujeme zaměstnance AVASTu
Vzděláváme
Chráníme počítače
Jsme komunita

D.
UČETNÍ ZÁVĚRKA A VÝROK AUDITORA
DARY DO NADAČNÍHO FONDU

A.
ÚVOD

ÚVODNÍ SLOVO JARMILY BAUDIŠOVÉ

Uplynulý rok 2013 byl pro práci našeho nadačního fondu velice významný a řekla bych přímo zlomový. Po dvou letech hledání témat a práce tzv. na koleně, začal náš program podpory nabírat ucelenou smysluplnou podobu a profesionalitu. Stanovili jsme si témata, která chceme prioritně podporovat. Mezi nimi jsme si vybrali několik dlouhodobých partnerů, se kterými bychom rádi naši spolupráci rozvíjeli i v dalších letech.

Připravili jsme také několik nových programů, ze kterých bychom rádi vytvořili tradici. Poprvé jsme vyhlásili Fond zaměstnanců AVASTu, do kterého mohou podat žádosti o podporu obecně prospěšných projektů a aktivit přímo zaměstnanci firmy AVAST. Velmi nás překvapil zájem zaměstnanců a potěšilo nás, že řada z nich se věnuje dobrovonictví a spolupráci s nejrůznějšími neziskovými organizacemi.

Poprvé jsme také vyhlásili 1. květen vlastním komorním dobrovolnickým dnem a společně se zaměstnanci AVASTu umyli okna v chráněných bytech společnosti Duha. A další poprvé – spojili jsme se s Alzheimer nadačním fondem a společně vytvořili stipendijní program AVASTipendium pro lidský mozek, jehož prostřednictvím podporujeme zahraniční stáže a studium mladých lékařů a vědců, kteří se zabývají výzkumem Alzheimerovy choroby. Po dlouhých úvahách a schůzkách s odborníky a lidmi z praxe jsme také vybrali jako náš stěžejní směr podporu paliativní péče. Ta stojí stále trochu stranou zájmu veřejnosti, státu i jiných organizací a nadací. Program podpory paliativní péče „Spolu až do konce" plánujeme naplno realizovat v roce 2014.

Pracovat pro Nadační fond AVAST je pro mě velká radost a čest. Za tři roky existence se náš fond stal nejen dobře známým a respektovaným, ale díky výrazné finanční podpoře firmou AVAST také jedním z nejštědřejších v České republice. Snažíme se o to, aby naše práce byla profesionální, ale také, aby za ní vždy byl vidět i osobní přístup každého z nás. Ráda bych tímto také velice poděkovala všem, kteří se na nelehké práci fondu v roce 2013 podíleli.

Jarmila Baudišová
spoluzakladatelka a předsedkyně správní rady NF AVAST

ZÁKLADNÍ INFORMACE

NADAČNÍ FOND AVAST

Název: Nadační fond AVAST
Datum vzniku: 13.12. 2010
Zřizovatel: AVAST Software a.s. se sídlem v Praze 4, Budějovická 1518/13a
Sídlo: Budějovická 1518/13a, 14000 Praha 4 - Michle
Základní kapitál: 500 000 Kč
Identifikační číslo: 24775401
Řídící orgán: správní rada

POSLÁNÍ

Nadační fond AVAST založila na konci roku 2010 společnost AVAST Software, a.s. Jeho vznik iniciovali majitelé AVASTu – Pavel Baudiš a Eduard Kučera a správy se ujaly manželky Jarmila Baudišová a Milada Kučerová.

AVAST je celosvětově úspěšná česká IT firma se sídlem v Praze a proto se NF AVAST rozhodl dlouhodobě podporovat obecně prospěšné organizace v České republice. S jeho záměrem mu svojí prací a zájmem pomáhá 300 zaměstnanců firmy. Společnost ročně prostřednictvím svého nadačního fondu daruje na různé projekty 2,5% ze svého zisku, tedy desítky miliónů korun.

SPRÁVNÍ RADA

JARMILA BAUDIŠOVÁ
předsedkyně správní rady nadačního fondu

MILADA KUČEROVÁ
členka správní rady nadačního fondu

LIBUŠE TOMOLOVÁ
členka správní rady nadačního fondu

DOZORČÍ RADA

KAMILA ŠTĚPÁNKOVÁ
personální ředitelka společnosti AVAST Software
předsedkyně dozorčí rady

ONDŘEJ VLČEK
provozní ředitel společnosti AVAST Software

MARTIN NOVÁK
senior grafik designer společnosti AVAST Software

SPOLUPRACOVNÍCI NADAČNÍHO FONDU

MARTINA BŘEŇOVÁ
manažerka

KATEŘINA BAUDIŠOVÁ
P.R. koordinátorka

PETRA NĚMEČKOVÁ
manažerka marketingu

S chodem nadačního fondu pomáhá řada zaměstnanců AVASTu.

NÁŠ PŘÍBĚH

1991

VZNIK SPOLEČNOSTI

První antivirový program napsal programátor Pavel Baudiš už v roce 1988. Firmu ale mohli se svým celoživotním přítelem Eduardem Kučerou založit až po sametové revoluci. A tak vznikla společnost ALWIL Software.

2001

SPUŠTĚNÍ BEZPLATNÉHO PROGRAMU

Eduard Kučera a Pavel Baudiš zavádí zcela novou strategii podporující růst komunity. Tato strategie je založená na tom, že každý uživatel má právo na ochranu proti hrozbám a bezpečnost počítače by neměla být výsadou, kterou si můžou dovolit jen někteří. A tak od 1. června spustil antivirové řešení, které je nabízené pro domácnosti (nekomerční využití) zdarma.

2007

MILION UŽIVATELŮ NA JEDNOHO ZAMĚSTNANCE

Firma přesáhla hranici 40 milionů registrovaných uživatelů jen s 38 zaměstnanci. Tento poměr – milion uživatelů na jednoho zaměstnance – pak zachovala i do dalších let.

2010

VZNIK NADAČNÍHO FONDU AVAST

V tomto roce majitelé společnosti Pavel Baudiš a Eduard Kučera zakládají Nadační fond AVAST, který svěří do správy svým manželkám Jarmile a Miladě. NF AVAST se věnuje především charitativní filantropii a podporuje potřebné v České republice.

2012

AVAST DARUJE 2,5% ZE ZISKU

Společnost AVAST se rozhodne věnovat 2,5% ze svého zisku do Nadačního fondu AVAST. Ročně jde o částku 30 až 40 miliónů korun. NF AVAST se profesionalizuje a rozvíjí svoji filantropickou strategii do několika směrů podpory. Mezi prioritně podporovaná témata patří pomoc umírajícím, podpora seniorů, lidí s tělesným a mentálním postižením, vzdělávání a lidská práva.

2013

NADAČNÍ FOND AVAST PŘICHÁZÍ S NOVÝMI PROGRAMY

Antivirový program avast! chrání po celém světě již více než 200 milionů počítačů a mobilních zařízení. Nadační fond zapojuje zaměstnance AVASTu, kterých je více než 400. Podporuje jejich dobrovolnické aktivity a vyhlašuje první ročník Fondu zaměstnanců AVASTu. Zaměstnanci mohou doporučit k podpoře projekt, kterému věří nebo se v něm sami angažují. Připravuje první ročník programu zaměřeného na péči o umírající SPOLU AŽ DO KONCE.

NADAČNÍ FOND AVAST

PARTNER
NELEHKÝCH TÉMAT

PÉČE O UMÍRAJÍCÍ
OCHRANA LIDSKÝCH PRÁV
LÉČBA ALZHEIMERA
ANTIKOMUNISTICKÉ PROJEKTY
ZAMĚSTNANCI AVASTU POMÁHAJÍ
MISTROVSTVÍ EVROPY NA VOZÍKU
PRÁCE PRO POSTIŽENÉ
PODPORA SOBĚSTAČNOSTI
PÉČE O POMÁHAJÍCÍ

B.
PROGRAMY NADAČNÍHO FONDU AVAST A PROJEKTY DLOUHODOBÝCH PARTNERŮ PODPOŘENÉ V ROCE 2013

V ROCE 2013 JSME...

... poprvé vyhlásili **Fond zaměstnanců AVAST** a zapojili je do rozhodování o podpoře projektů, kterým věří nebo jim pomáhají.

... poprvé jsme si naše hlavní partnerství mezinárodního filmového festivalu **JEDEN SVĚT** užili společně se zaměstnanci i uživateli AVASTu.

2013

... a další poprvé – spojili jsme se s Alzheimer nadačním fondem a společně vytvořili stipendijní program **AVASTipendium pro lidský mozek**, jehož prostřednictvím podporujeme zahraniční stáže a studium mladých odborníků, kteří se zabývají léčbou Alzheimerovy nemoci.

... celý rok jsme se věnovali zmapování oblasti **péče o umírající** v ČR a přípravě pilotního programu **SPOLU AŽ DO KONCE.**

DLOUHODOBÍ PARTNEŘI

CELKEM POSKYTNUTO 15 000 000 KČ.

Mezi naše dlouhodobé partnery jsme vybrali několik organizací, jejichž témata jsou nám blízká, jsme s nimi v kontaktu již řadu let a důvěřujeme jim. Při nastavení spolupráce vycházíme z opravdových potřeb dané organizace, které ve své vizi spolupráce s námi pravidelně aktualizuje. Zároveň si uvědomujeme, že největší pomocí může být právě podpora provozních nákladů nebo nadační příspěvek zaslaný na začátku roku, který dodá v tomto obecně finančně nejistém období větší klid na práci.

ORGANIZACE PODPOŘENÉ V ROCE 2013

Alzheimer nadační fond
Asistence, o.s.
Centrum Paraple, o.p.s.
České vysoké učení technické v Praze
Člověk v tísni, o.p.s.
Domov Sue Ryder, o.p.s.
Dům tří přání
Elpida, o.p.s.
Gaudia proti rakovině, o.s.
Hospicové sdružení Cesta domů
Klub vozíčkářů Petýrkova, o.p.s.
Maltézská pomoc, o.p.s.
Nadace Charty 77
Sdružení Linka bezpečí
Společnost DUHA
Sportovní klub vozíčkářů Praha

ALZHEIMER NADAČNÍ FOND

Ve spolupráci s Alzheimer nadačním fondem jsme vyhlásili stipendijní program s názvem “AVASTipendium pro lidský mozek” určený na podporu výzkumné činnosti studentů, doktorandů, mladých lékařů a vědců do 40 let zabývajících se problematikou Alzheimerovy choroby a příbuzných onemocnění.

ASISTENCE, O.S.

Občanské sdružení rozpouští vnitřní a vnější bariéry v životě lidí s postižením. Naše pomoc směřuje především na podporu tranzitního programu, který pomáhá mladým lidem s tělesným a kombinovaným postižením při přechodu například ze školy do zaměstnání. Dále podporujeme školení nových asistentů.

CENTRUM PARAPLE

Podporujeme sportovní programy určené pro klienty Centra Paraple. Hlavní snahou je motivovat ke sportovním aktivitám i klienty s těžším postižením. Pobyt a aktivity v Centru Paraple považujeme za důležitý krok k návratu do kvalitního života lidí po úraze.

ČLOVĚK V TÍSNI, O.P.S.

Jsme generálními partnery mezinárodního festivalu dokumentárních filmů JEDEN SVĚT. Podporujeme vzdělávání o lidských právech prostřednictvím programu JEDEN SVĚT NA ŠKOLÁCH. V neposlední řadě financujeme pomoc lidem v Etiopii a v případě humanitární pomoci lidem zasažených katastrofou je společnost Člověk v tísni naším hlavním odborným partnerem. V roce 2013 jsme přispěli do veřejné sbírky na podporu lidí zasažených tajfunem na Filipínách a v ČR povodněmi.

ČVUT – FAKULTA ELEKTROTECHNICKÁ, KATEDRA POČÍTAČŮ

Podporujeme nadějné studenty, jejich vědeckou činnost a studentské projekty v rámci skupiny 3SG pod Katedrou počítačů. Podpořili jsme založení první sekce UPE - Honor Society Upsilon Pi Epsilon v České republice, která již od roku 1967 spojuje studenty s vynikajícími akademickými výsledky z oblasti počítačových věd.

DOMOV SUE RYDER

Domov pro seniory od roku 1998 usiluje o to, aby jeho klienti a jejich blízcí prožívali důstojné stáří, zůstávali součástí přirozeného společenství a objevovali drobné radosti života.

DŮM TŘÍ PŘÁNÍ

Centrum poskytuje pomoc rodinám s dětmi, které se potýkají s mnoha problémy, procházejí přechodnou krizí nebo se ocitají v nepříznivé sociální situaci.

ELPIDA O.P.S.

V rámci dlouhodobé spolupráce jsme podpořili například sbor Elpida, mezigenerační festival Old’s cool - Refestival a Linku seniorů (800 200 007). Na tuto bezplatnou a anonymní krizovou linku se ročně obrátí 30 tisíc volajících a nejčastějšími tématy hovorů jsou osamělost, ztráta partnera, rodinné vztahy, dluhová problematika, zdraví a stále častěji také téma péče o nemocné seniory.

GAUDIA PROTI RAKOVINĚ

Podpořili jsme vznik Galerie pro onkologické pacienty, jejich blízké a podporující umělce. Zároveň podporujeme komplexní psychosociální a podpůrnou péči pro pacienty v nemocnici Milosrdných sester sv. Karla Boromejského včetně paliativního oddělení.

HOSPICOVÉ SDRUŽENÍ CESTA DOMŮ

Cesta domů pomáhá lidem trávit poslední dny svého života doma a důstojně. Kromě základního poslání a hospicové péče se věnuje osvětě, vzdělávání a celkově ve společnosti posouvá téma „umírání" a paliativní péče. Již třetí rok jsme generálním partnerem mobilního paliativního týmu.

KLUB VOZÍČKÁŘŮ PETÝRKOVA

Občanské sdružení pomáhá vést důstojný život lidem s těžkým tělesným postižením, kteří žijí v bezbariérových domech v Petýrkově ulici v Praze 11 a blízkém okolí.

MALTÉZSKÁ POMOC

Maltézskou pomoc podporují majitelé společnosti AVAST Software již mnoho let a my na jejich podporu navazujeme. Financujeme především terénní sociální služby pro seniory, osoby se zdravotním postižením a rodiny s dětmi.

NADACE CHARTY 77

Prostřednictvím této organizace s 35 letou historií podporujeme především program Sport bez bariér, osobní asistenci a SENSEN - senzační seniory. Nadace Charty 77 je zkušeným prostředníkem, který nám umožňuje podporovat jednotlivce a rodiny.

SPORTOVNÍ KLUB VOZÍČKÁŘŮ PRAHA

Klub zajišťuje sportovní akce pro své členy a jejich rodiny, seznamuje nové vozíčkáře se sportem a podporuje účast reprezentace SKV Česká Republika na sportovních soutěžích – lokálních, vrcholových i mezinárodních.

SPOLEČNOST DUHA – INTEGRACE OSOB S MENTÁLNÍM POSTIŽENÍM

Organizace poskytuje sociální služby lidem s mentálním postižením a spolupracuje s nimi na rozšíření jejich životních možností prostřednictvím chráněného bydlení, podporovaného zaměstnávání a centra denních služeb.

SDRUŽENÍ LINKA BEZPEČÍ

Již třetím rokem jsme generálními partnery Sdružení Linka bezpečí, největší a nejstarší krizové linky v České republice, na kterou se denně obrátí až 700 dětí.

PŘÍBĚH POMOCI:
ÚSPĚCH SPORTOVNÍHO KLUB VOZÍČKÁŘŮ PRAHA

Mistrovství světa ve finském Vuokatti v roce 2013 přineslo Sportovnímu klubu vozíčkářů nejvyšší možné ocenění, když Jana Kosťová získala první místo v orientačním běhu. Prosadit se mezi světovou špičku vyžaduje souhru mnoha faktorů - především dobrou a vytrvalou koncentraci připraveného závodníka. Postavit kvalitní závody stojí stovky hodin a často se rovná extrémní obětavosti. Je to úžasný výsledek, ale za zmínku stojí i účast všech ostatních závodníků, kteří se nevzdávají – ve sportu i v životě.

FOND ZAMĚSTNANCŮ AVASTU

CELKEM POSKYTNUTO 651 150 KČ.

Nadační fond AVAST je nedílnou součástí společnosti AVAST Software, a.s. a tedy existuje i díky práci a výsledkům 300 zaměstnanců firmy. Řada z nich se dobrovolnicky angažuje v různých obecně prospěšných projektech či neziskových organizacích nebo se zajímá o problémy lidí a nejrůznější témata ve svém blízkém okolí i ve světě. Zaměstnanci AVASTu tak mohou díky spolupráci se svým zaměstnavatelem doporučit podporu některého z projektů, v němž jsou zapojeni jako dobrovolníci nebo s ním jsou v natolik úzkém kontaktu, že jeho poslání a výsledkům plně důvěřují. Tímto jim dáváme možnost spolurozhodovat o využití části finančních prostředků našeho nadačního fondu a tím se podílet na rozvoji společenské odpovědnosti AVASTu.

ORGANIZACE PODPOŘENÉ V ROCE 2013

Containall, o.p.s.
Charita Opava
Dlouhá cesta, o.s.
Inspiruj se, o.s.
Klub přátel divadla Semily, o.s.
Kondor, SKUPINA – ČTRNÁCTKA
Kozodoj, o.s.
Láska ke zvířatům o.s.
Mateřská škola a základní škola speciální Diakonie ČCE Praha 5
MŠ a ZŠ Lyčkovo náměstí
Nadace Národ dětem
Nadační fond Autismu
Nadační fond Impuls
Obec Třebotov
Obec Zvěstov
SDH Smilovice
Středisko prevence a léčby drogových závislostí Drop In, o.p.s.
TJ Sokol Královské Vinohrady
Villa Vallila o.s.

PŘÍBĚH POMOCI:
JAN GAHURA DOPORUČIL K PODPOŘE DLOUHOU CESTU O.S.

Když jsme se s manželkou rozmýšleli, na jaký dobrý účel bychom chtěli přispět, snažili jsme se představit tu nejhorší věc na světě, kterou bychom chtěli vymýtit. Nakonec to nebyly naše nemoci nebo smrt, ale smrt našich dětí. To si neumíme vůbec představit. Jako jednoznačná volba pro nás bylo přispět na činnost občanského sdružení Dlouhá cesta, které pomáhá lidem, kterým se toto přihodilo.

OTEVŘENÝ FOND SPRÁVNÍ RADY

CELKEM POSKYTNUTO 7 156 246 KČ.

Fond správní rady je filantropický a osobní fond zakladatelek NF AVAST Jarmily Baudišové a Milady Kučerové. Podporujeme v něm dlouhodobé partnery a jednou ročně vyhlašujeme OTEVŘENÝ FOND, uzávěrku pro žádosti o podporu obecně prospěšných projektů libovolného účelu ze všech regionů v ČR. Program je poměrně flexibilní a je též určený na humanitární pomoc lidem po katastrofách.

O podpoře rozhodují pouze členky správní rady NF AVAST, které se každé žádosti osobně věnují. Rozhodují podle osobních preferencí a žádost mohou zamítnout bez udání důvodu, stejně tak požádat o doplnění informací či osobní schůzku.

ORGANIZACE PODPOŘENÉ V ROCE 2013

Alka o.p.s.
ARCHIP s.r.o.
Blind Sport Club Praha, o. s.
Centrum handicapovaných lyžařů, o.s.
Cesta ke zdraví Kladno
Č.A. CISV International, o.s.
Česká asociace streetwork
Česká hudební společnost - Sdružení přátel krásných umění
Český ragbyový svaz vozíčkářů
Člověk v tísni, o.p.s.
Domácí hospic Duha Hořice
Domov Sue Ryder, o.p.s.
DOX Prague, a.s.
FN Motol
Hospic Anežky České v Červeném Kostelci
Hospicová péče sv. Zdislavy, o.p.s.
CheironT, o.p.s.
Legato, o.s.
Město Říčany
Muzika Judaika
Nadační fond Gymnázia Trutnov
Nadační fond Umění doprovázet
Náruč, o.s.
Pestrá společnost, o.p.s.
Pohoda, o.s.
Rozmarýna, o.p.s.
Sdílení, o.s.
Sklep sobě
Slezský klub stomiků Ostrava
Sportovní klub vozíčkářů Ostrava
Thespis s.r.o.
ZOO Praha

PŘÍBĚH POMOCI:
NÁRUČ POMOHLA SPLNIT SEN O PRÁCI

Pan Vojta se vyučil pomocným kuchařem, ale jeho zdravotní postižení mu nedovolovalo pracovat na otevřeném trhu práce. Brzy našel uplatnění v sociální kavárně Modrý domeček v Řevnicích, která poskytuje chráněná pracovní místa. Nejdříve ale přes svou kvalifikaci nemohl vařit vysněná jídla, protože kavárna neměla dostatečnou kuchyni. Začal jako pomocný číšník, ale když poprvé uviděl plány na její rozšíření a jak bude vypadat, měl hned spoustu nápadů, jak vše zařídit. Teď vaří skvělé polévky a má radost, když zákazníkům chutná.

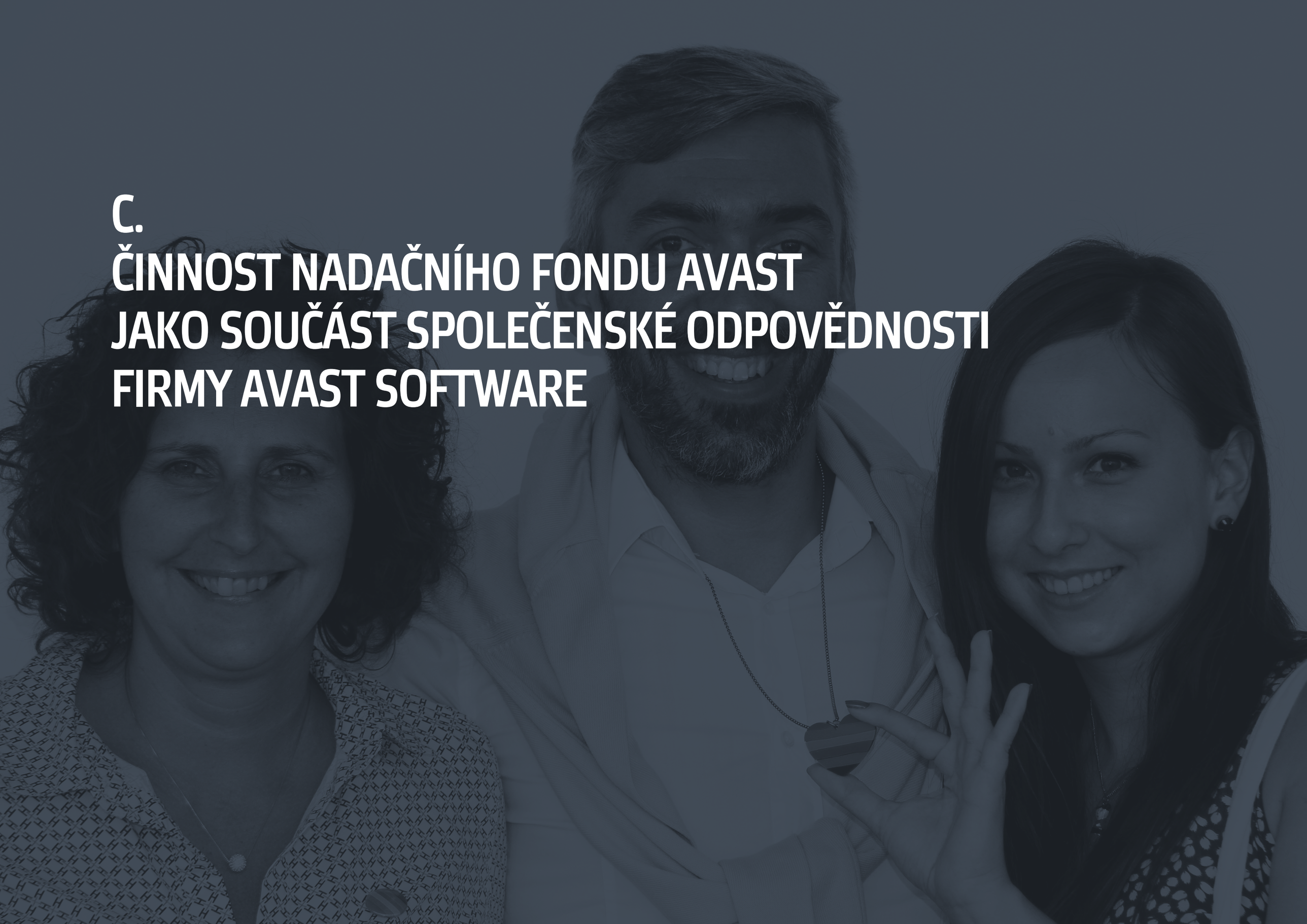

C.
ČINNOST NADAČNÍHO FONDU AVAST JAKO SOUČÁST SPOLEČENSKÉ ODPOVĚDNOSTI FIRMY AVAST SOFTWARE

FILANTROPICKÉ CENY

TOP ODPOVĚDNÝ LEADER

Zakladatelé společnosti AVAST Software a Nadačního fondu AVAST, Eduard Kučera a Pavel Baudiš, byli za svůj filantropický přístup oceněni cenou TOP Odpovědný leader. O vítězi rozhodovali čtenáři serveru Aktuálně.cz.

Cena je udělována platformou Byznys pro společnost. Oceňuje osobnost, která se významným způsobem zasloužila o rozvoj a propagaci společenské odpovědnosti firem a osobní odpovědnosti vůči společnosti.

CENA VIA BONA

Nadační fond AVAST byl nominován na Cenu VIA Bona v kategorii velká firma a byl porotou vybrán do nejužšího výběru. Nominace podalo pět neziskových organizací, se kterými dlouhodobě spolupracujeme. Filantropická cena probíhá pravidelně pod záštitou Velvyslanectví USA.

Cena VIA BONA, kterou vyhlašuje Nadace VIA, je prestižní veřejné ocenění jednotlivců i společností za jejich dobročinné úsilí v České republice. Každoročně vyzdvihuje následováníhodné příklady dárcovství, ukazuje nové filantropické trendy a sehrává tak roli jakéhosi majáku, který inspiruje a ukazuje cestu všem současným i potenciálním dárcům.

ZAPOJUJEME ZAMĚSTNANCE AVASTU

Nadační fond AVAST je nedílnou součástí společnosti AVAST Software, a.s. a existuje i díky práci a výsledkům více než 300 zaměstnanců firmy.

SOCIÁLNÍ CATERING

Mezi našimi partnery je několik sociálních kaváren, které zaměstnávají klienty s různým zdravotním postižením. Jejich catering využíváme i na firemních akcích pro zaměstnance. Nejčastěji spolupracujeme s mléčným barem Bílá vrána a kavárnou Modrý domeček.

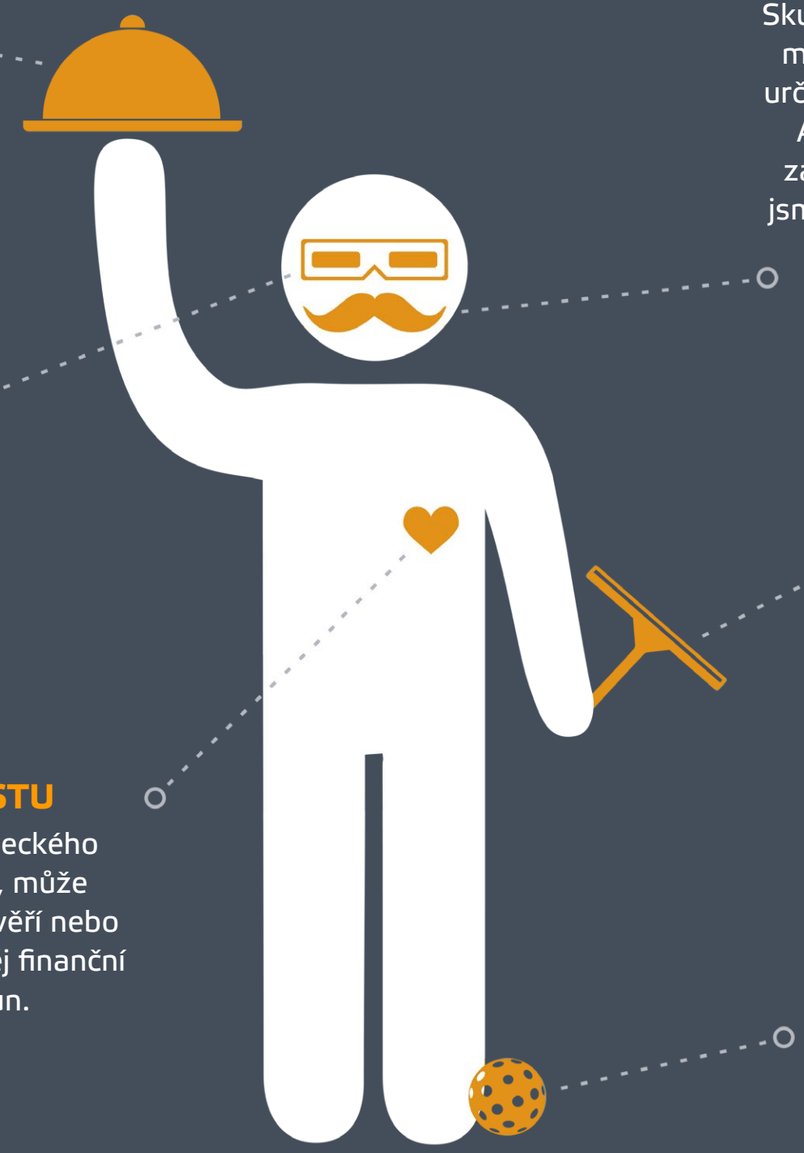

MOVEMBER

Skupina zaměstnanců iniciovala sbírku na podporu mezinárodní kampaně MOVEMBER. Výtěžek je určený na výzkum a léčbu rakoviny varlat. Majitelé AVASTu Eduard Kučera a Pavel Baudiš sbírku zaměstnanců zdvojnásobili osobními dary a tak jsme na léčbu v ČR prostřednictvím NF Muži proti rakovině darovali více než 100 000 Kč.

AVAST CINEMA

Pravidelně jednou měsíčně se sejdeme ve velké zasedačce, otevřeme si dobré víno, promítáme filmy a pak o nich diskutujeme s odborníky. Často využíváme filmy z archivu lidskoprávního filmového festivalu JEDEN SVĚT.

PRVOMÁJOVÉ MYTÍ OKEN S DUHOU

Tradiční komorní dobrovolnický den, kdy myjeme okna v chráněných bytech klientů společnosti DUHA a večer jdeme společně s nimi na bowling a pivo.

FOND ZAMĚSTNANCŮ AVASTU

Vyhlásili jsme první ročník zaměstnaneckého fondu. Každý, kdo pracuje v AVASTu, může doporučit k podpoře projekt, kterému věří nebo se kterým spolupracuje. A získat pro něj finanční podporu až do výše 50 tisíc korun.

BENEFIČNÍ TURNAJ

Mnoho zaměstnanců AVASTu sportuje. Jednou z prioritních oblastí podpory NF AVAST jsou sportovní aktivity lidí s tělesným postižením. Proč to nespojit? Druhým rokem jsme se zúčastnili benefičního turnaje firem ve florbalu, který v Praze pořádá Sportovní klub vozíčkářů Praha, náš dlouhodobý partner.

VZDĚLÁVÁME

STUDENTI
Podporujeme a vyhledáváme talentované studenty a programátory a proto spolupracujeme s katedrou počítačů na ČVUT.

EXKURZE A PŘEDNÁŠKY
V naší firmě organizujeme exkurze a přednášky pro studenty programátory a naši odborníci přednášejí na akademické půdě.

UPSILON PI EPSILON
Pomohli jsme založit českou sekci Organizace Upsilon Pi Epsilon. Ta sdružuje mladé talentované studenty informatiky a je známá po celém světě.

ŽENY
Boříme mýty, že IT je jen pro muže. Ve spolupráci s organizací Gender Studies jsme připravili exkurzi žaček a studentek v AVASTU.

CHRÁNÍME POČÍTAČE

Poskytujeme zdarma placené licence antivirového programu avast! partnerským neziskovým organizacím v ČR.

JSME KOMUNITA

200+ mil.

Náš antivir užívá více než 200 milionů lidí z celého světa.

2+ mil.

AVAST užívají 2 milióny Čechů. Chráníme tedy cca 75% všech PC a mobilů v českých domácnostech.

300+

V AVASTU pracuje více než 300 zaměstnanců.

41

AVAST mluví 41 jazyky.

D.
ÚČETNÍ ZÁVĚRKA
VÝROK AUDITORA
DARY DO NADAČNÍHO FONDU

ÚČETNÍ ZÁVĚRKA A VÝROK AUDITORA
k 31. prosinci 2013

Building a better working world

ZPRÁVA NEZÁVISLÉHO AUDITORA

Správní radě Nadačního fondu AVAST:

Ověřili jsme přiloženou účetní závěrku Nadačního fondu AVAST, sestavenou k 31. prosinci 2013 za období od 1. ledna 2013 do 31. prosince 2013, tj. rozvahu, výkaz zisku a ztráty a přílohu, včetně popisu používaných významných účetních metod. Údaje o Nadačním fondu AVAST jsou uvedeny v bodě 1 přílohy této účetní závěrky.

Odpovědnost statutárního orgánu účetní jednotky za účetní závěrku

Statutární orgán je odpovědný za sestavení účetní závěrky a za věrné zobrazení skutečností v ní v souladu s účetními předpisy platnými v České republice a za takový vnitřní kontrolní systém, který považuje za nezbytný pro sestavení účetní závěrky tak, aby neobsahovala významné (materiální) nesprávnosti způsobené podvodem nebo chybou.

Odpovědnost auditora

Naším úkolem je vydat na základě provedeného auditu výrok k této účetní závěrce. Audit jsme provedli v souladu se zákonem o auditorech, Mezinárodními auditorskými standardy a souvisejícími aplikačními doložkami Komory auditorů České republiky. V souladu s těmito předpisy jsme povinni dodržovat etické normy a naplánovat a provést audit tak, abychom získali přiměřenou jistotu,že účetní závěrka neobsahuje významné nesprávnosti.

Audit zahrnuje provedení auditorských postupů, jejichž cílem je získat důkazní informace o částkách a skutečnostech uvedených v účetní závěrce. Výběr auditorských postupů závisí na úsudku auditora, včetně toho, jak auditor posoudí rizika, že účetní závěrka obsahuje významné nesprávnosti způsobené podvodem nebo chybou. Při posuzování těchto rizik auditor přihlédne k vnitřním kontrolám, které jsou relevantní pro sestavení účetní závěrky a věrné zobrazení skutečností v ní. Cílem posouzení vnitřních kontrol je navrhnout vhodné auditorské postupy, nikoli vyjádřit se k účinnosti vnitřních kontrol. Audit zahrnuje též posouzení vhodnosti použitých účetních metod, přiměřenosti účetních odhadů provedených vedením společnosti i posouzení celkové prezentace účetní závěrky.

Domníváme se, že získané důkazní informace jsou dostatečné a vhodné a jsou přiměřeným základem pro vyjádření výroku auditora.

Building a better working world

Výrok auditora

Podle našeho názoru účetní závěrka ve všech významných souvislostech věrně a poctivě zobrazuje aktiva, pasiva a finanční situaci společnosti Nadačního fondu AVAST k 31. prosinci 2013 a výsledky jeho hospodaření za období od 1. ledna 2013 do 31. prosince 2013 v souladu s účetními předpisy platnými v České republice.

Ernst & Young Audit, s.r.o.
oprávnění č. 401
zastoupený

Brian Welsh
partner

Radek Šumpík
auditor, oprávnění č. 2284

20. června 2014
Praha, Česká republika

A member firm of Ernst & Young Global Limited
Ernst & Young Audit, s.r.o. with its registered office at Na Florenci 2116/15, 110 00 Prague 1 - Nove Mesto,
has been incorporated in the Commercial Register administered by the Municipal Court in Prague,
Section C, entry no. 88504, under Identification No. 26704153.

1. VLASTNÍ JMĚNÍ:

Vlastní jmění ve výši 500 tis. Kč je tvořeno peněžitým vkladem zřizovatele do Nadačního fondu při jeho zřízení.

2. FONDY:

Výsledek hospodaření roku 2012 -80 tis. Kč byl převeden do fondů Nadačního fondu. Nadační fond očekává, že zůstatek fondu k 31. prosinci 2013 ve výši 33 628 tis. Kč rozdělí formou poskytnutých darů v roce 2014.

PŘEHLED O ZMĚNÁCH FONDŮ (V TIS. KČ):

Stav k 31. 12. 2012	9 003
Převod výsledku hospodaření roku 2012	- 80
Úbytky - poskytnuté dary	- 22 797
Úbytky - financování provozu nadace	- 498
Úbytky celkem	- 23 375
Přírůstky - přijaté dary	48 000
Přírůstky celkem	48 000
STAV K 31. 12. 2013	**33 628**

3. FINANČNÍ MAJETEK:

	Zůstatek k 31. 12. 2013 (v tis. Kč)	Zůstatek k 31. 12. 2012 (v tis. Kč)
Běžný účet	34 169	9 423
CELKEM	**34 169**	**9 423**

4. TRANSAKCE SE ZŘIZOVATELEM:

V roce 2013 a 2012 obdržel Nadační fond dary od svého zřizovatele AVAST Software, s.r.o. v celkové výši **48 000 tis. Kč** a **30 000 tis. Kč.**

5. POSKYTNUTÉ DARY:

V roce 2013 a v roce 2012 Nadační fond poskytl peněžní dary v celkové hodnotě **22 797 tis. Kč** a **29 712 tis. Kč**. Všechny nadační dary byly poskytnuty a použity v souladu se Statutem Nadačního fondu.

PODPOŘENÉ ORGANIZACE V ROCE 2013

FOND DŮVĚRY – DLOUHODOBÍ PARTNEŘI

CELKEM POSKYTNUTO 15 000 000 KČ.

Alzheimer nadační fond	500 000 Kč
Asistence, o.s.	500 000 Kč
Centrum Paraple, o.p.s.	1 000 000 Kč
České vysoké učení technické v Praze	150 000 Kč
Člověk v tísni, o.p.s.	2 700 000 Kč
Domov Sue Ryder, o.p.s.	1 500 000 Kč
Dům tří přání	350 000 Kč
Elpida, o.p.s.	300 000 Kč
Gaudia proti rakovině, o.s.	300 000 Kč
Hospicové sdružení Cesta domů	1 000 000 Kč
Klub vozíčkářů Petýrkova, o.p.s.	650 000 Kč
Maltézská pomoc, o.p.s.	400 000 Kč
Nadace Charty 77	1 900 000 Kč
Sdružení Linka bezpečí	1 750 000 Kč
Společnost DUHA	1 500 000 Kč
Sportovní klub vozíčkářů Praha	500 000 Kč
CELKEM	**15 000 000 Kč**

FOND ZAMĚSTNANCŮ AVASTU

CELKEM POSKYTNUTO 651 150 KČ.

Containall, o.p.s	50 000 Kč
Charita Opava	25 000 Kč
Dlouhá cesta, o.s.	50 000 Kč
Inspiruj se, o.s	20 000 Kč
Klub přátel divadla Semily, o.s.	20 000 Kč
Kondor, SKUPINA - ČTRNÁCTKA	15 000 Kč
Kozodoj, o.s.	30 000 Kč
Láska ke zvířatům, o.s.	50 000 Kč
Mateřská škola a základní škola speciální Diakonie ČCE Praha 5	47 000 Kč
MŠ a ZŠ Lyčkovo náměstí	35 000 Kč
Nadace Národ Dětem	50 000 Kč
Nadační fond Autismu	29 150 Kč
Nadační fond Impuls	50 000 Kč
Obec Třebotov	25 000 Kč
Obec Zvěstov	25 000 Kč
SDH Smilovice	30 000 Kč
Středisko prevence a léčby drogových závislostí Drop In, o.p.s.	25 000 Kč
TJ Sokol Královské Vinohrady	25 000 Kč
Villa Vallila, o.s.	50 000 Kč
CELKEM	**651 150 Kč**

OTEVŘENÝ FOND SPRÁVNÍ RADY

CELKEM POSKYTNUTO 7 156 246 KČ.

Alka o.p.s.	500 000 Kč
ARCHIP s.r.o.	45 000 Kč
Blind Sport Club Praha, o. s.	16 887 Kč
Centrum handicapovaných lyžařů, o.s.	50 000 Kč
Cesta ke zdraví Kladno	44 200 Kč
Č.A. CISV International, o.s.	100 000 Kč
Česká asociace streetwork	599 995 Kč
Česká hudební společnost - Sdružení přátel krásných umění	162 000 Kč
Český ragbyový svaz vozíčkářů	450 000 Kč
Člověk v tísni, o.p.s.	1 000 000 Kč
Domácí hospic Duha Hořice	60 000 Kč
Domov Sue Ryder, o.p.s.	100 000 Kč
DOX Prague, a.s.	200 000 Kč
FN Motol	347 684 Kč
Hospic Anežky České v Červeném Kostelci	500 000 Kč
Hospicová péče sv. Zdislavy, o.p.s.	230 480 Kč

CheironT, o.p.s.	250 000 Kč
Legato, o.s.	315 000 Kč
Město Říčany	300 000 Kč
Muzika Judaika	150 000 Kč
Nadační fond Gymnázia Trutnov	250 000 Kč
Nadační fond Umění doprovázet	80 000 Kč
Náruč, o.s.	500 000 Kč
Pestrá společnost, o.p.s.	96 000 Kč
Pohoda, o.s.	130 000 Kč
Rozmarýna, o.p.s.	44 000 Kč
Sdílení, o.s.	100 000 Kč
Sklep sobě	300 000 Kč
Slezský klub stomiků Ostrava	35 000 Kč
Sportovní klub vozíčkářů Ostrava	50 000 Kč
Thespis s.r.o.	50 000 Kč
ZOO Praha	100 000 Kč
CELKEM	**7 156 246 Kč**

Nadační fond v roce 2013 obdržel vratku daru z roku 2012 ve výši 10 080 Kč.

6. OSTATNÍ SLUŽBY:

Ostatní služby v roce 2013 představují převážně náklady na vedení Nadačního fondu a na ostatní služby související s provozem a propagací Nadačního fondu.

DARY DO NADAČNÍHO FONDU

Nadační fond AVAST založila a finančně podporuje společnost AVAST Software, a.s., která v roce 2013 darovala 2,5 % ze svého zisku.

2010 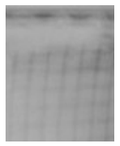 4 999 000 Kč

2011 21 750 000 Kč

2012 30 000 000 Kč

2013 48 000 000 Kč

CELKEM **104 749 000 Kč**

Dary společnosti AVAST Software, a.s. do Nadačního fondu AVAST za dobu jeho existence.

NADAČNÍ FOND AVAST

Vydal: Nadační fond AVAST v srpnu 2014
Text výroční zprávy: Nadační fond AVAST
Redakce textu: Martina Břeňová, Petra Němečková
Fotografie: archiv Nadačního fondu AVAST, Kateřina Baudišová, Laura Kovanská, Pavel Baudiš, partneři NF AVAST
Grafická úprava: Monika Baudišová

Nadační fond AVAST je zapsán v nadačním rejstříku vedeném u Městského soudu v Praze, v oddílu N, vložce č. 817
IČ: 24775401
DIČ: CZ 24775401

Nadační fond AVAST
Budějovická 13a
140 00 Praha 4
tel.: +420 274 007 068 / +420 274 007 067
e-mail: nadace@avast.cz

www.nadacnifond.avast.cz